



# MANUAL PROSEDUR *TRACER STUDY*

## JURUSAN ILMU ADMINISTRASI PUBLIK

Revisi ke	: 4
Tanggal	: Januari 2012
Dikaji ulang oleh	: Sekretaris Jurusan
Dikendalikan oleh	: Unit Jaminan Mutu
Disetujui oleh	: Ketua Jurusan

© Fakultas Ilmu Administrasi, 2012 - *All Rights Reserved*

<b>Fakultas Ilmu Administrasi Universitas Brawijaya</b>		Manual Prosedur Jurusan Ilmu Administrasi Publik	Disetujui oleh
Revisi ke 4	Tanggal Januari 2012	00301 06005	Ketua Jurusan

	<b>JURUSAN ILMU ADMINISTRASI PUBLIK</b>	DOKUMEN LEVEL <b>Manual Prosedur</b>	Kode : 00301 06005
Judul : <b>TRACER STUDY</b>			Tanggal Dikeluarkan <b>5 Januari 2012</b>
AREA : <b>UNIT JAMINAN MUTU</b>			No.Revisi : -

1. **TUJUAN** : Menjamin terlaksananya *Tracer Study* dengan baik dan benar.
2. **RUANG LINGKUP** : Jurusan IAP-FIA Universitas Brawijaya
3. **DEFINISI** :
  1. *Tracer Study* adalah kegiatan penelusuran atau pencarian informasi tentang kemampuan alumni menembus dunia kerja (daya serap pasar terhadap alumni) serta kebutuhan stakeholder terhadap alumni IAP.
  2. Alumni adalah lulusan program studi IAP.
  3. Stakeholder adalah pengguna lulusan jurusan IAP -UB yang antara lain asosiasi profesi dan keilmuan, industri terkait, instansi pemerintah dan swasta, serta praktisi.
4. **DISTRIBUSI** :
  1. Ketua Jurusan
  2. Sekretaris Jurusan
  3. Staf Administrasi Jurusan
  4. Dosen
5. **REFERENSI** : Data kelulusan mahasiswa

## 6. PROSEDUR

No.	Kegiatan	Penanggung Jawab
6.1.	Jurusan membentuk Tim <i>Tracer Study</i> berdasarkan Surat Tugas Ketua Jurusan	Ketua Jurusan
6.2.	<p>Tim <i>Tracer Study</i> merumuskan sasaran dan materi kegiatan, meliputi:</p> <ul style="list-style-type: none"> <li>• <i>Alumni</i>: waktu tunggu mendapatkan pekerjaan pertama, besarnya gaji pertama, posisi/jabatan di tempat kerja awal dan saat ini, kesesuaian ilmu dengan bidang pekerjaan, kebutuhan keilmuan dalam melaksanakan pekerjaannya, saran/kritik untuk ke bagian pengembangan jurusan. Pengisian informasi menggunakan Formulir Kuesioner <i>Tracer Study Alumni</i>.</li> <li>• <i>Stakeholder</i>: keilmuan dan <i>soft skill</i>/kemampuan interaksi sosial yang diperlukan dalam melaksanakan pekerjaannya (komunikasi, kepemimpinan, kerjasama, teknologi informasi, etika), kebutuhan kualifikasi lulusan. Pengisian informasi menggunakan Formulir Kuesioner <i>Tracer Study Stakeholder</i>.</li> <li>• Metode yang digunakan adalah survey dengan menggunakan alat bantu kuesioner, wawancara langsung (tatap muka, temu alumni) dan tidak langsung (telpon, sms, mms, ems, e-mail).</li> </ul>	Tim <i>Tracer Study</i>
6.3.	Tim <i>Tracer Study</i> melakukan analisis dan menyerahkan hasilnya kepada Jurusan sebagai bahan untuk penyesuaian kompetensi lulusan dan kurikulum.	Tim <i>Tracer Study</i>

## 7. BAGAN ALIR

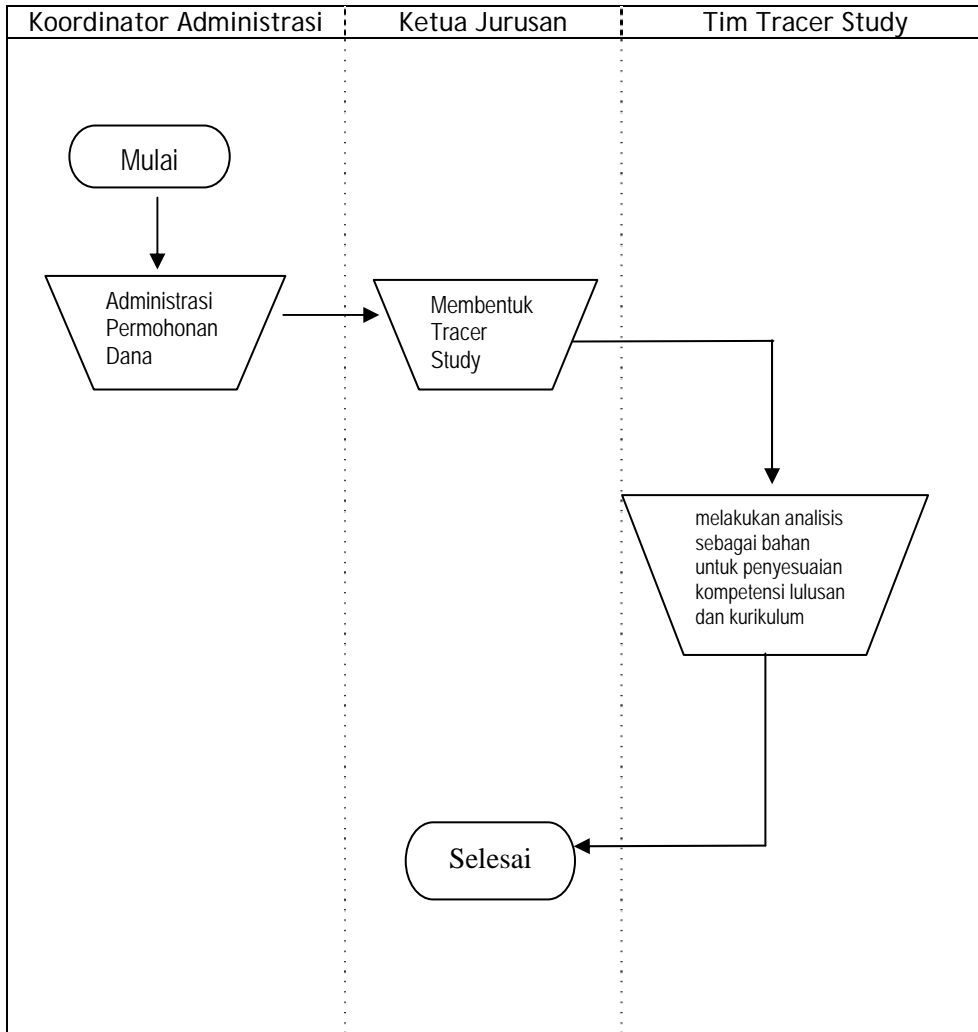

8. DOKUMEN TERKAIT :
1. Program kerja jurusan
  2. Surat Ijin dan Rekomendasi Dekan
  3. Surat Ijin dan Rekomendasi Rektor